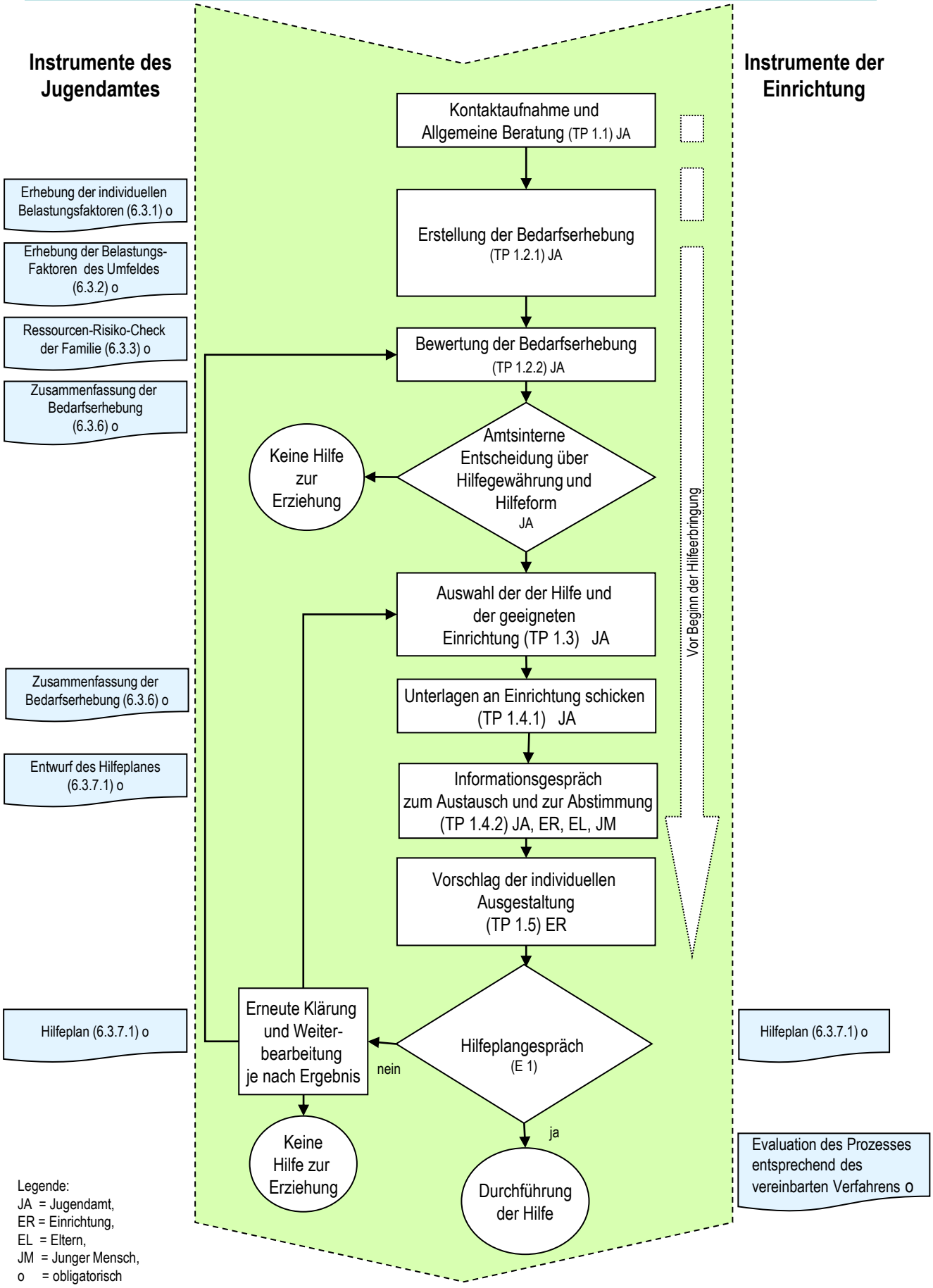Planung der Hilfe
Sozialpädagogische Diagnose und Hilfeanbahnung